

ANEXO I
PLANTA BAIXA
INTERLIGAÇÃO ANEXO I SEDE
ESCALA: 1/50

DEM DO PRÉDIO
DOS CARTÓRIOS

VAI AO PRÉDIO
DOS CARTÓRIOS

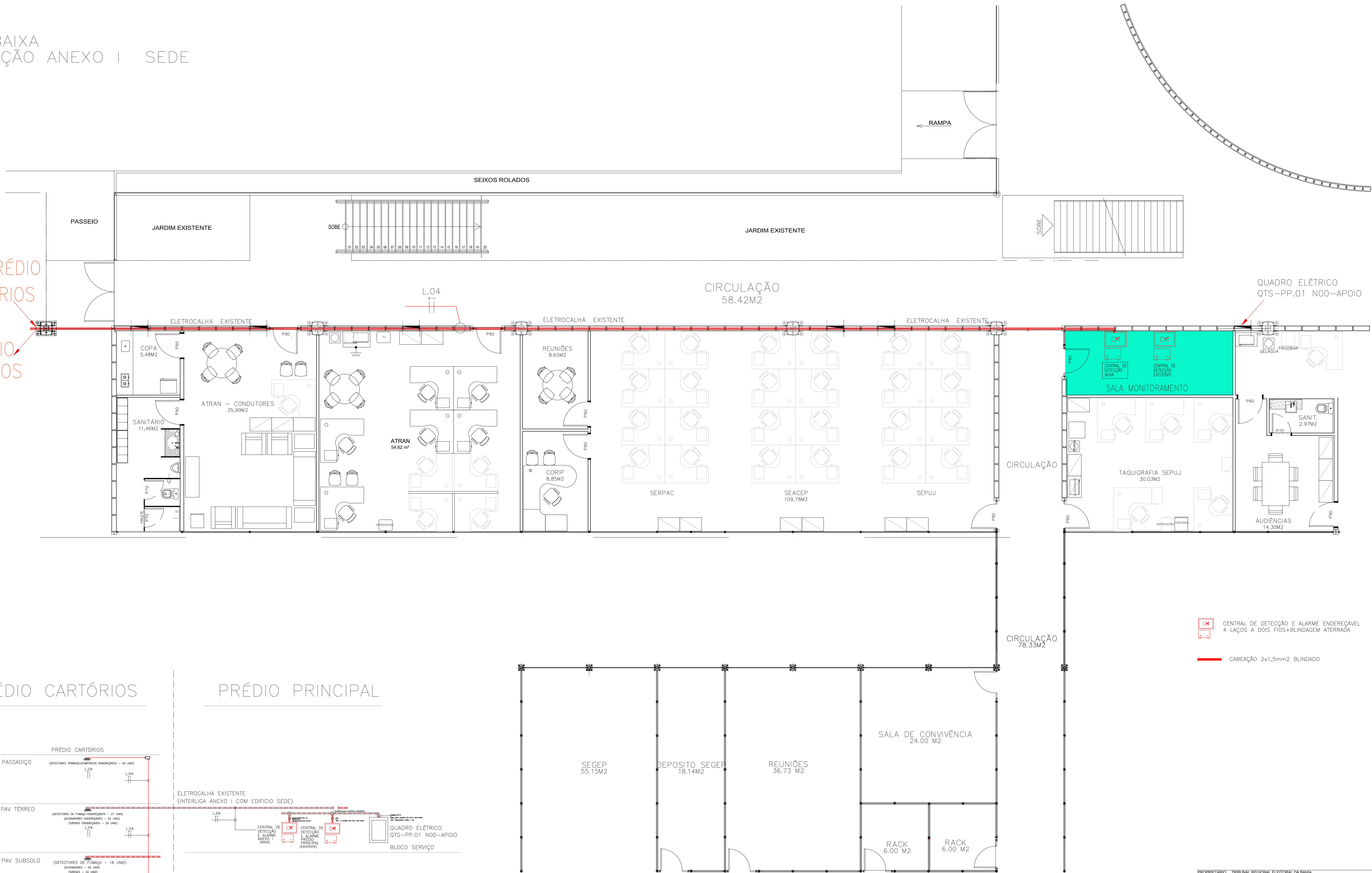

CENTRAL DE DETECÇÃO E ALARME ENDEREÇÁVEL
4 LAÇOS A DOIS FIOS+BLINDAGEM ATERRADA

CABEÇAÇÃO 2x1,5mm2 BLINDADO

PRÉDIO CARTÓRIOS

PRÉDIO PRINCIPAL

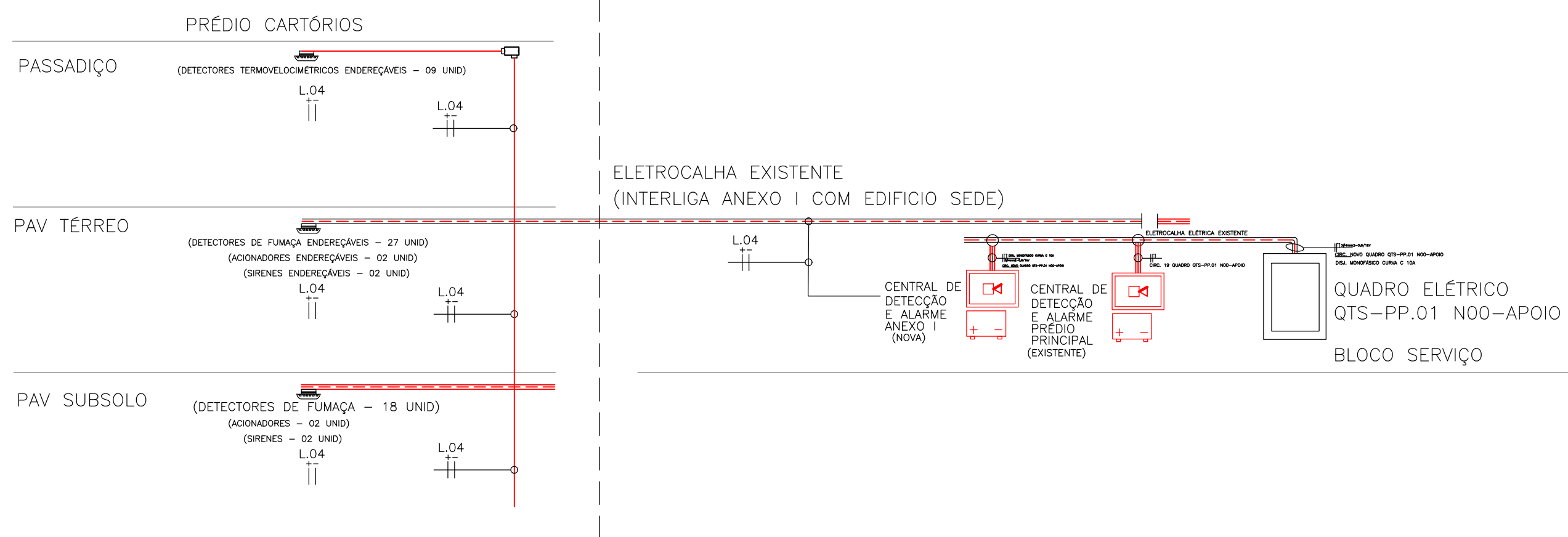

ESQUEMA VERTICAL – SEM ESCALA

PROPRIETÁRIO: TRIBUNAL REGIONAL ELEITORAL DA BAHIA

RESPONSÁVEL TÉCNICO: LUIZ SÉRGIO DA SILVA LIMA

| REV. Nº | DATA | RESPONSÁVEL | DESCRIÇÃO |
|---------|------|-------------|-----------|
| - | - | - | - |

ACS CONSULTORIA
CONSTRUTORA E
SERVIÇOS

CNPJ: 21.162.728/0001-34

TRIBUNAL REGIONAL ELEITORAL DA BAHIA

PODER JUDICIÁRIO FEDERAL

SECRETARIA DE GESTÃO DE SERVIÇOS

COORDENADORIA DE OBRAS E MANUTENÇÃO PREDIAL

SEÇÃO DE PROJETOS E OBRAS

NOME DA CONTRUÇÃO
TRIBUNAL REGIONAL ELEITORAL DE VALENÇA

TIPO SERVIÇO
PROJETO DE REFORMA

ENDEREÇO DA OBRA
18 AVENIDA DO CAB

MUNICÍPIO
SALVADOR BAHIA

IDENTIFICAÇÃO DA PLANTA
PROJETO EXECUTIVO SDAI ANEXO I
PLANTA BAIXA INTERLIGAÇÃO ANEXO I SALA DE MONITORAMENTO (SEDE)

RESPONSÁVEL TÉCNICO
ENG. LUIZ SÉRGIO DA SILVA LIMA

CAU / ORÇ
16098-D

TÍTULO
LUIZ SÉRGIO

ARQUIVO
PROJETO PROJ ANEXO I DWG 26072025 DWG

ESCALA
1/50

DATA
JULHO 2025

REVISÃO

TÍTULO
ELÉTRICA

SDAI 5